MUNICIPALITÉ DE
Barnston-Ouest

CARTE DES CONTRAINTES

Légende

Limites administratives
- Municipalité
- MRC
- États-Unis
- Limite de lot
- Ville, village ou hameau

Transport
- Route principale
- Route collectrice pavée
- Route locale pavée
- Route locale non pavée
- Rue non pavée

Hydrographie
- Rivière
- Cours d'eau
- Cours d'eau intermittent
- Plan d'eau
- Milieu humide potentiel

Territoires incompatibles à l'activité minière
- Périmètre urbain
- Zone tampon du périmètre urbain

Topographie
- Pente de 15% à 30%
- Pente de 30% et plus

Zones inondables
- Grand courant (0-20 ans)
- Faible courant (20-100 ans)
- Évènement d'embâcle

Autres contraintes
- Nouvelles carrières/sablières interdites
- Risque technologique

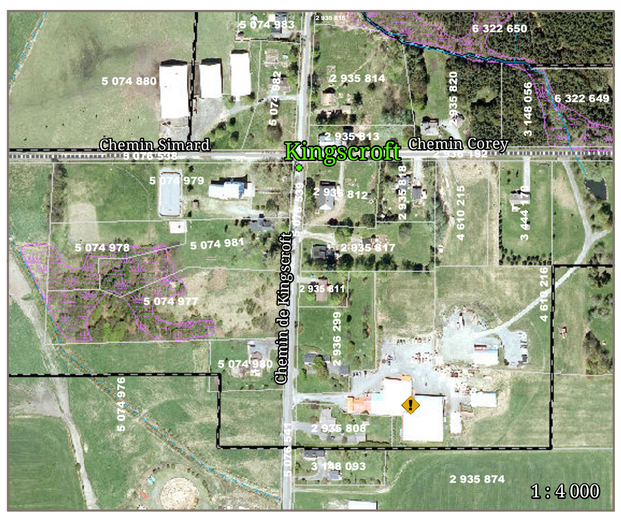

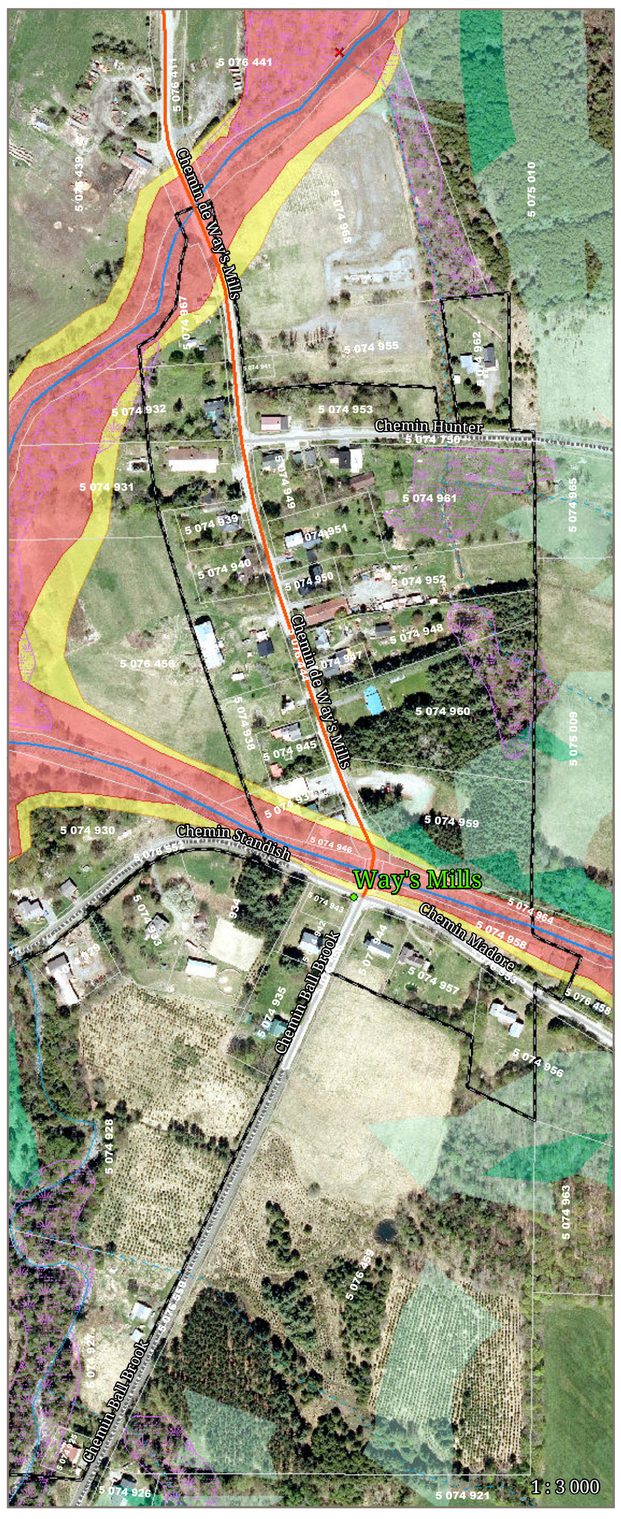

Échelle 1 : 22 000

0 ¼ ½ ¾ 1 2 km

Projection
North American Datum 1983, EPSGC: 32187
Transverse Mercator Modifié (MTM), Zone 7

Sources
Base de Données Topographiques du Québec (BDTQ)
Ministère des Ressources Naturelles du Québec
Orthophotos 2018 à résolution de 20 cm
Matrice graphique de la MRC de Coaticook
Adresses Québec, Canards Illimités Canada

Réalisation
Municipalité Régionale de Comté de Coaticook
Service de l'aménagement
Martin Mimeault, géomaticien
Modifié par Sébastien Martin, géomaticien
Ref: BAO_2018-05_Concordance_Contrainte2021
Format original: 24 x 36

Copie certifiée conforme

_____
Johnny Piszar, Maire

_____
Sonia Tremblay, Directrice générale

Authentifié le: _____

MRC Coaticook